Пресс-релиз

Всемирный день молодежи

Молодость является периодом в жизни человека, когда он проявляет наибольшую активность. Она относится к построению карьеры, семьи, социальной деятельности, росту качеств личности.

10 ноября – Всемирный день молодежи, праздник, посвященный молодому поколению, от которого во многом зависит настоящее и будущее России в целом и каждого региона в отдельности. Ему предстоит противостоять тем вызовам, с которыми столкнулось современное общество.

Согласно действующему законодательству молодежью считаются лица от 14 до 30 лет. В настоящее время в России живет почти 25 млн. человек в этом возрасте, что составляет 17% всего населения страны.

В Смоленской области на начало 2020 года численность молодежи составила 150,0 тыс. человек (16% от всего населения области), из них мужчин – 79,2 тыс. человек, что на 8,4 тыс. больше, чем женщин. Снижение рождаемости в 1990-х – начале 2000-х годов привело к значительному сокращению численности указанного поколения по сравнению с данными переписи населения 2002 года почти на 101 тыс. человек (на 40%).

Молодость – это время, когда люди задумываются о создании семьи и рождении детей. В 2019 году в нашем регионе вступили в брак 2,6 тыс. мужчин и 3,0 тыс. женщин в возрасте до 30 лет. У женщин в этом возрасте появилось на свет 3497 малышей (почти половина всех родившихся детей). Однако в сравнении с 2010 годом уровень рождаемости у женщин в возрасте до 30 лет сократился на четверть.

По итогам переписи населения 2010 года среди молодежи, указавшей состояние в браке: 34% – состояли в брачном союзе, 62% – никогда не состояли в браке, 3,2% – разведены официально. Все более популярными становятся незарегистрированные брачные союзы. За период с 2002 по 2010 годы их доля среди молодых людей увеличилась с 16% до 23%.

Известно, что молодежь отличается высокой миграционной мобильностью по сравнению с другими группами населения. Молодые люди покидают родительские семьи, меняя место жительства, с целью получения образования и поиска наиболее благоприятных условий применения своих знаний и умений. В 2019 году в возрасте от 15 до 30 лет в пределах области сменили место жительства 5,8 тыс. человек, за пределы региона выехало 8,1 тыс. человек, прибыло на Смоленщину на 0,2 тыс. больше.

Современная молодежь успешно осваивает интернет, электронные устройства, онлайн-коммуникации. Будущая перепись населения, которая состоится в апреле 2021 года, станет первой цифровой в истории России, что предполагает участие значительной части молодежи в данном мероприятии.

В настоящее время в России все большую популярность приобретает добровольческое движение. Волонтеры, значительную часть которых составляют молодые люди, оказывают социальную помощь нуждающимся, занимаются охраной окружающей среды, защитой животных. Их участие необходимо и при проведении Всероссийской переписи населения, ведь могут возникнуть трудности как в регистрации на портале «Госуслуги», так и в заполнении электронных переписных листов. Тут и нужны волонтеры, которые спокойно и доброжелательно ответят на все вопросы и помогут во всем разобраться.

Мы поздравляем всех с праздником! Будьте всегда прогрессивными, не останавливайтесь на достигнутом, идите вперёд, покоряя новые вершины!

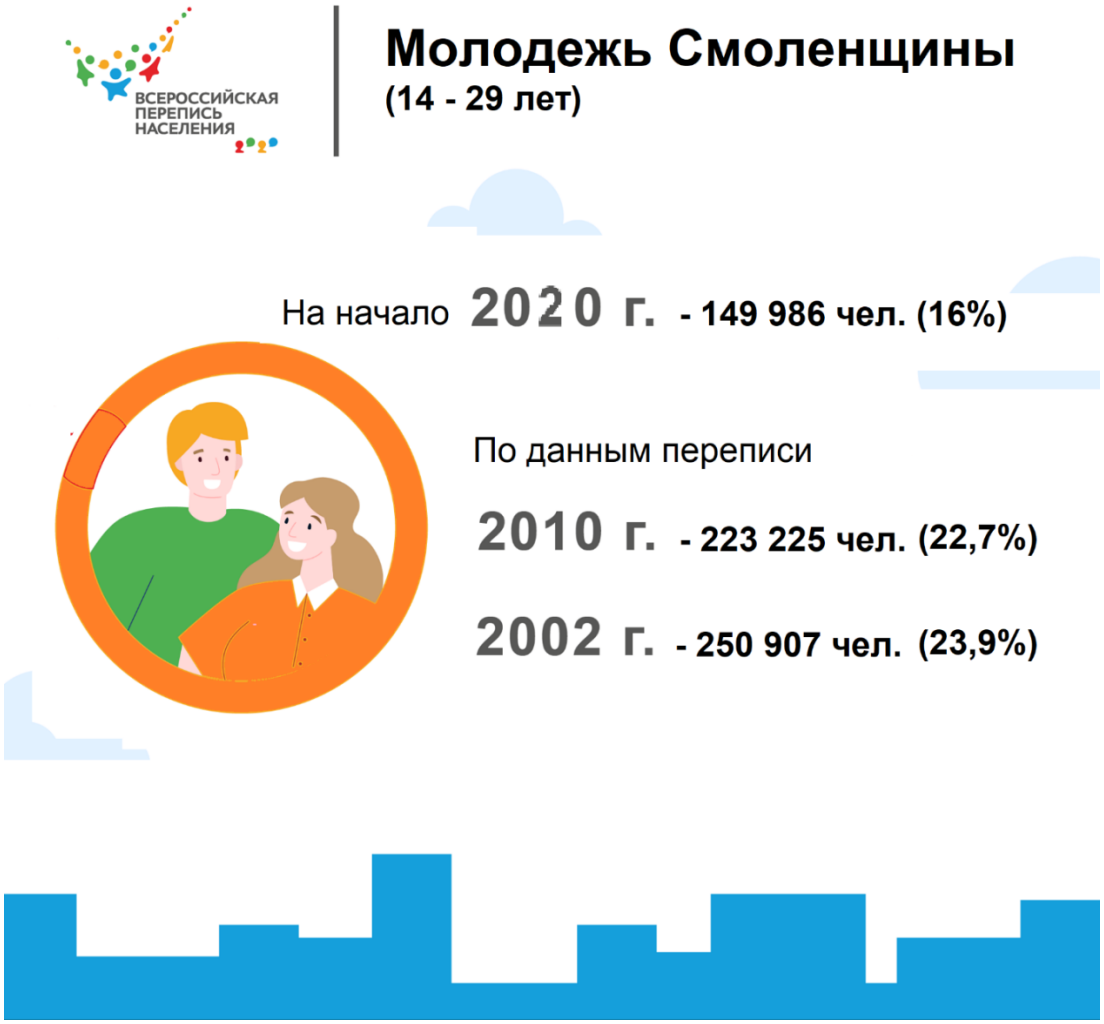

Территориальный орган Федеральной службы государственной статистики по Смоленской области

Отдел статистики населения,
здравоохранения и образования
Тел. 64-70-08

При использовании материала Смоленскстата ссылка на источник обязательна